

# GERARD SABÉ

HEIGHT: 6'2" / 189 CM   CHEST: 37" / 94 CM   WAIST: 28" / 73 CM   SHOES: 10 US / 43 EU   HAIR: BROWN / CASTAÑO   EYES: GREEN BROWN / VERDE MARRONES

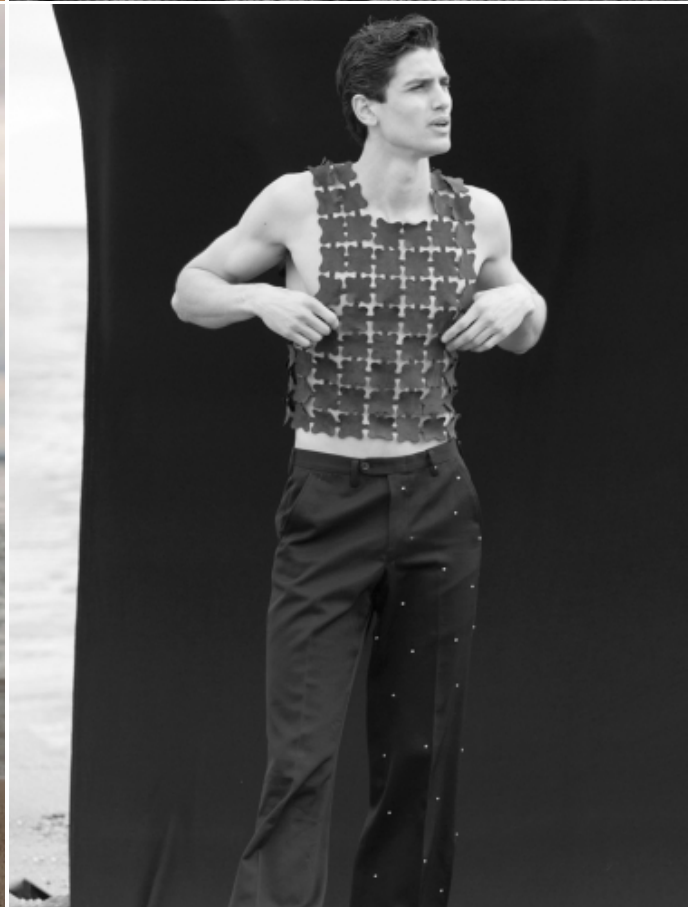

# GERARD SABÉ

HEIGHT: 6'2" / 189 CM   CHEST: 37" / 94 CM   WAIST: 28" / 73 CM   SHOES: 10 US / 43 EU   HAIR: BROWN / CASTAÑO   EYES: GREEN BROWN / VERDE MARRONES



PLIBIT  
Americana de Miró,  
jersey de Benetton,  
camisa de Moragas y  
gafas de Italo  
Borsari.

TM | VANITY FAIR

OCTUBRE 2017



Gerard Sabé. Hair y makeup by  
JUAN AVELLANEDA



# GERARD SABÉ

HEIGHT: 6' 2" / 189 CM    CHEST: 37" / 94 CM    WAIST: 28" / 73 CM    SHOES: 10 US / 43 EU    HAIR: BROWN / CASTAÑO    EYES: GREEN BROWN / VERDE MARRONES

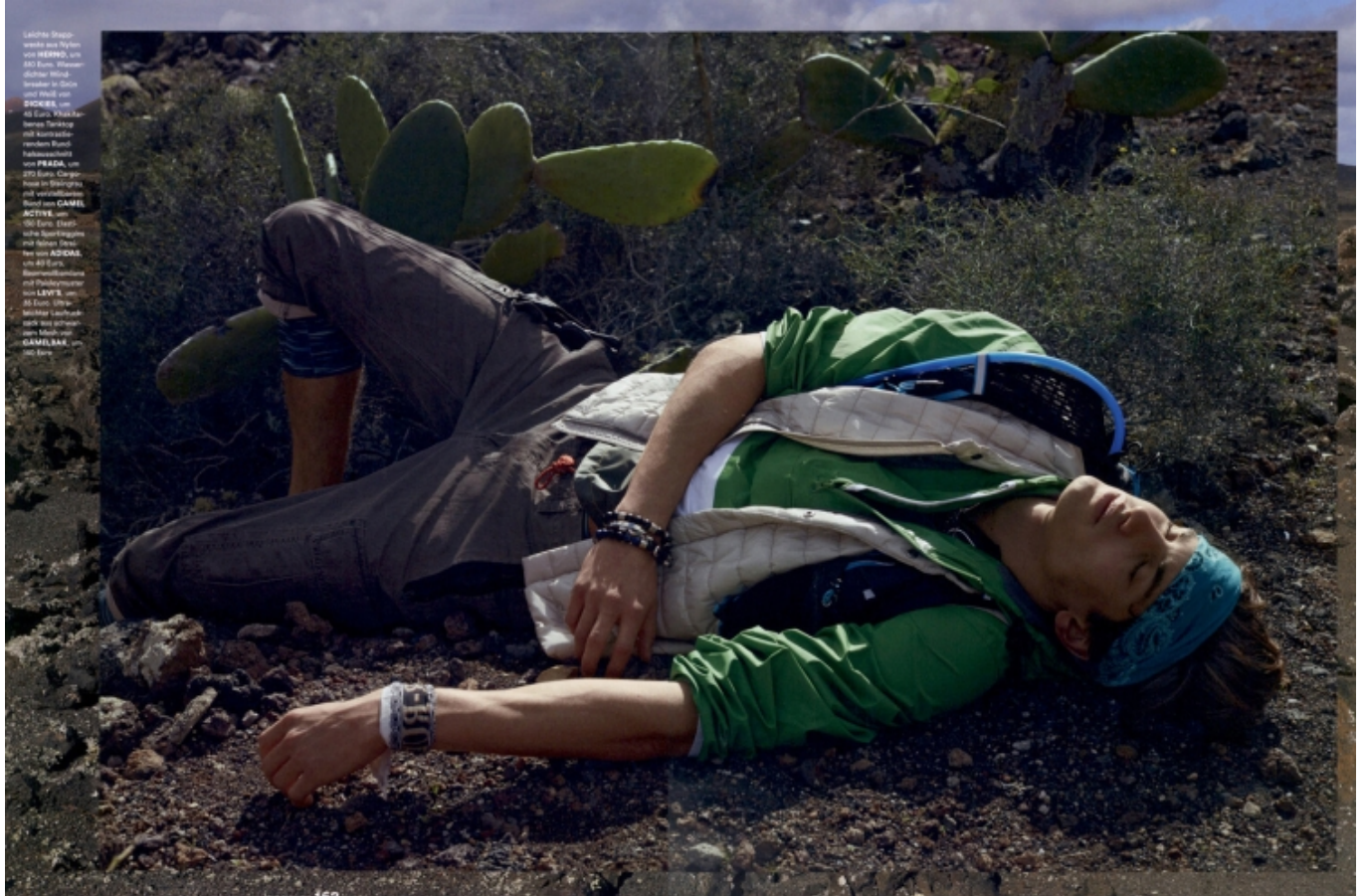
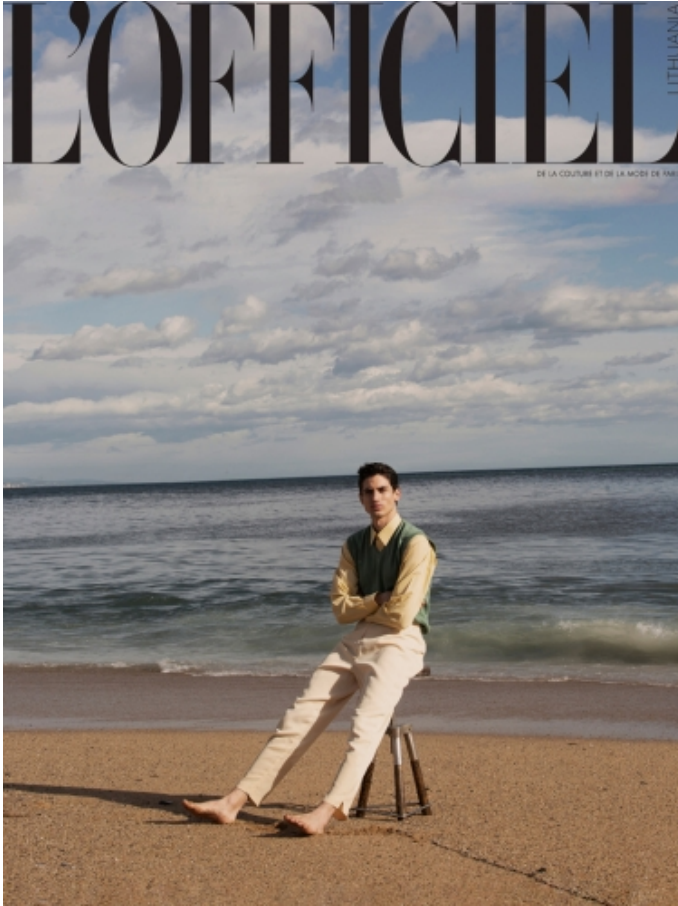



# GERARD SABÉ

HEIGHT: 6'2" / 189 CM    CHEST: 37" / 94 CM    WAIST: 28" / 73 CM    SHOES: 10 US / 43 EU    HAIR: BROWN / CASTAÑO    EYES: GREEN BROWN / VERDE MARRONES

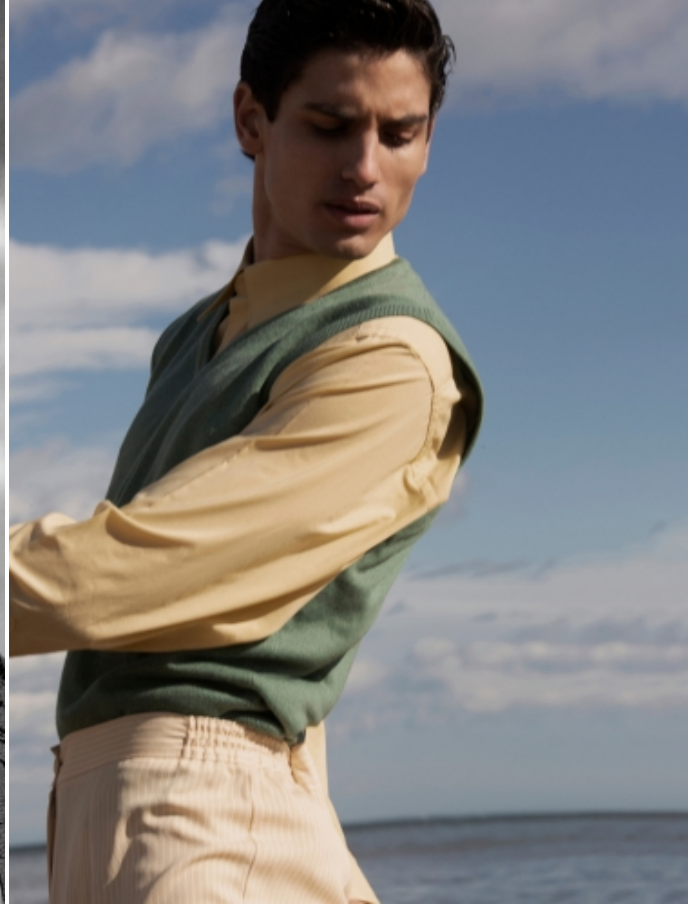

**CRISTINA** - Traje con *detalle metálico* en pecho **ALFREDO VILLA ALBA**, Bolsa **FURLA GERARD** - Traje efecto acolchado **ERMEGILDO ZEGNA COUTURE**, Jersey cuello alto **EMIDIO TUCCI**, Caletín **SCALPERS**, Zapatos **EMPORIO ARMANI**.

Noviembre 2017 - *Elle* - 121

# GERARD SABÉ

HEIGHT: 6' 2" / 189 CM    CHEST: 37" / 94 CM    WAIST: 28" / 73 CM    SHOES: 10 US / 43 EU    HAIR: BROWN / CASTAÑO    EYES: GREEN BROWN / VERDE MARRONES



Camisa: PEPE JEANS  
Tegidos: LACOSTE  
Accesorios: CALAFRASCOS

## LO TENAZ ES BELLO

Giorgio Armani se fijó en él para su desfile hace dos años y, desde entonces, la carrera de GERARD SABÉ sigue un ascenso imparable. En breve, estrenará su primera campaña publicitaria.

Por Mario Jiménez

LO LLAMAN PROBAR SUERTE, pero debería considerarse una prueba de resistencia para la asonata. El modelo Gerard Sabé (Barcelona, 1996) logró su primera semana de la moda en junio de 2013 y la experiencia, segura, no es para cualquiera. Ocho horas duran atravesando una ciudad, desmenuándose frente a una Polaroid y seduciéndolo para recibir un simple "gracias" no es una tarea a la altura de cualquier ego. Pero sí, encima, la localización es Milán y los fotos pueden ser el subconductor para desfilarse para Giorgio Armani, el ascenso requiere un carácter a prueba de nervios. "Sabía que los poses de Armani suelen tener una consecuencia bastante mayor que el resto, pero la realidad superó cualquier expectativa que pudiera tener. Scrimeas unos 300 computadores esperando a entrar al *catwalk*, ante una puerta que se abre media hora y que, al mismo tiempo, se cerraba en un instante", recuerda. La suerte —y quizá sus 1,88 metros de altura y un físico que parece cincelado a imagen y semejanza de los dioses griegos— quiso que el doctorador se quedara observándolo cuando andaba frente a su siguiente. "Recibí un simple 'gracias' y esa misma noche me llamaron para decirme que estaba confirmado".

Para este estudiante de Biomecánica, el reto vino después: tras repetir con Armani y otras Ferragamo, Eros y Dolce & Gabbana a su curricula durante la siguiente temporada, el pasado junio se pasó para Balmain y Givenchy durante la última semana de la moda masculina de París. Un ascenso que impendía a cualquiera. Pero no a él. "Me encantaría tener una carrera como la de Jon Kortajarena o André Leon Tasse, pero soy consciente de que esta no es una profesión fácil o de larga duración. Mientras dura, bien, y cuando se acaba, a lo tío". A veces, no empelarse también es de sabios. ■



Gerard Sabé será la imagen de GURSS la primavera próxima. Ancha, con calcetines de CALVIN KLEIN UNDERWEAR.

www.rsbemagazine.es //295

107



Jersey de lana y cachemir de BRUNELLO CUCINELLI  
Calcetines de algodón de CALVIN KLEIN UNDERWEAR

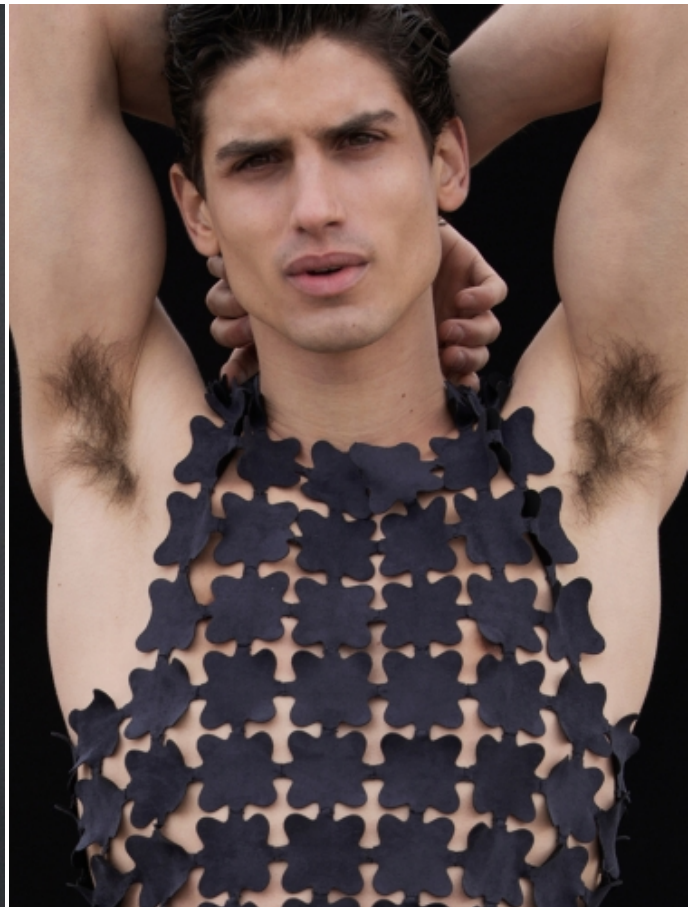



# GERARD SABÉ

HEIGHT: 6'2" / 189 CM    CHEST: 37" / 94 CM    WAIST: 28" / 73 CM    SHOES: 10 US / 43 EU    HAIR: BROWN / CASTAÑO    EYES: GREEN BROWN / VERDE MARRONES



WWW.SIGHT-MANAGEMENT.COM Pº DE GRACIA 37 PH +34 932 722 434